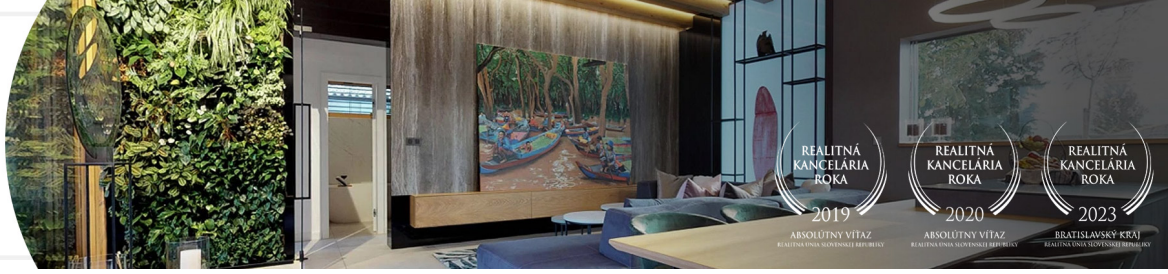

BOSEN | 2 izbový byt blízko centra mesta v tichej ulici, Lermontovova, 55 m²

750 €/mesiac

Kraj:	*Bratislavský kraj*
Okres:	*Bratislava I*
Obec:	*Bratislava-Staré Mesto*
Ulica:	*Lermontovova*
Druh:	*Byty*
Typ bytu:	*2-izbový byt*
Typ:	*Prenájom*
Úžitková plocha:	

PODROBNÉ INFORMÁCIE

Status:	*aktívne*	*Pivnica:*	*áno*
Vlastníctvo:	*osobné*	*Sklad:*	*áno*
Úžitková plocha:	*55 m²*	*Výťah:*	*áno*
Podlahová plocha:	*55 m²*	*Pozícia:*	*vyvýšené prízemie*
Skladová plocha:	*3 m²*	*Celková plocha:*	*55 m²*
Stav:	*úplne prerobený*	*Pivnica plocha:*	*3 m²*
Počet izieb:	*2*	*Počet pivníc:*	*1*
Typ budovy:	*tehla*	*Vykurovanie - emitory:*	*áno*
Typ výbavy:	*kompletne vybavený*	*Internet:*	*áno*

POPIS NEHNUTEĽNOSTI

Bosen Group *Vám ponúka na prenájom 2 izbový byt na Lermontovovej ulici v mestskej časti Bratislava-Staré mesto, hradný kopec - Palisády.*

3D OBHLIADKA: *https://my.matterport.com/show/?m=uyQBtMpYz5Z*

BYT: *Výmera bytu je 55m² + pivnica. Byt sa nachádza na 1. poschodí s výťahom.*

ZARIADENIE: *Byt sa prenajíma ZARIADENÝ, kuchynská linka so spotrebičmi, jedálenský stvôl so stoličkami, chladnička, rúra, práčka, posteľ s matracmi, gauč a TV, skrine, exteriérové rolety.*

LOKALITA: *Vynikajúca pokojná lokalita Starého mesta blízko centra mesta pri Hodžovom námestí s kompletnou občianskou vybavenosťou – reštaurácie, kaviarne, poliklinika, hlavná vlaková stanica. Výborná dostupnosť do všetkých častí mesta. Zastávka MHD 5 min chôdzou, bezproblémové parkovanie v okolí - PAAS.*

CENA: 750 €/mesiac + 250€ energie + depozit 1000€ + provízia 1000€

Voľný ihneď

Realitný maklér: Mgr. art. Nora Žalúdeková

Tel: +421 902 327 970

Realitná kancelária ***BOSEN GROUP*** *je členom Realitnej únie SR a riadi sa jej Realitným kódexom. Uvedená cena je konečná a zahŕňa poradenstvo k prenájmu nehnuteľnosti.*

REALITNÝ MAKLÉR

Maklér : ***Mgr.art. Nora Žalúdeková, RSc.***
Telefón : ***+421 902 327 970***
E-mail: ***zaludekova@bosen.sk***